



Cité Scolaire
Hélène Boucher



académie
de Nancy-Metz



Section sportive Handball féminin

Lycée Hélène Boucher

2023/2024

Réussite Scolaire & Excellence Sportive

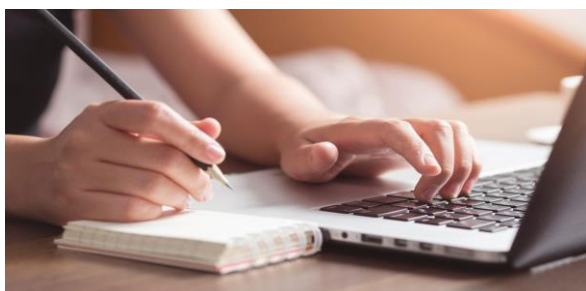

La section sportive scolaire est une structure officielle au sein de l'Éducation Nationale. A Thionville, elle est née du partenariat entre le Lycée Hélène Boucher, l'équipe éducative d'EPS du lycée, et le Yutz Handball Féminin.

Ouverte il y a plus de 10 ans, la section sportive handball féminin s'adresse aux élèves de seconde, première et terminale.

Elle est ouverte aux jeunes filles qui pratiquent le handball aux niveaux national, régional et départemental qui présentent un potentiel de progression et une très forte motivation.

Les lycéennes retenues pour intégrer la section sportive à la rentrée de septembre 2023, évolueront dans un environnement où réussite scolaire et excellence sportive seront les maîtres mots.

Idéalement, le groupe sera de 16 à 18 joueuses qui bénéficieront de 2 entraînements par semaine. L'emploi du temps scolaire sera aménagé afin de libérer les joueuses pour les séances d'entraînement prévues le mardi et le jeudi de 16H00 à 18H00 et pour les compétitions scolaires qui se déroulent les mercredis après-midi (ou journée en fonction des déplacements).

L'encadrement sportif et la logistique sont assurés par Yutz Handball Féminin et ses entraîneurs disposant des diplômes requis pour encadrer des joueuses en section sportive.

Les Objectifs de la section sportive

La structure est organisée autour d'un projet global de formation. Il s'agit d'accompagner la lycéenne dans un double projet ambitieux :

Au niveau scolaire :

- ✓ Poursuivre ses études dans un environnement optimal pour réussir une orientation choisie,
- ✓ Réduire les difficultés relatives à la scolarité dans le cadre d'une pratique sportive intensive,
- ✓ Rendre la joueuse autonome dans sa gestion quotidienne et son organisation,

Au niveau sportif :

- ✓ Développer des savoirs faire individuels et collectifs relatifs à la pratique du handball,
- ✓ Travailler en complémentarité avec le collectif où la joueuse évolue,
- ✓ Préparer les joueuses à devenir les actrices de leur sport et à évoluer à moyen terme à haut niveau,
- ✓ Valoriser et favoriser les progrès en permettant l'accès aux niveaux régional et national.
- ✓ Représenter le lycée dans les compétitions organisées par l'UNSS (*la section sportive handball féminin du Lycée Hélène Boucher évolue en "Excellence", plus haut niveau national des sections sportives*).

Conditions d'admission

- ✓ Être admise en seconde, en 1^{ère} ou en Terminale.
- ✓ Présenter un « potentiel » sportif et être particulièrement motivée par le projet proposé par l'encadrement de la section et du lycée.
- ✓ **Faire acte de candidature en retournant le formulaire ci-joint avant le lundi 27 mars 2023 à l'adresse mail suivante : karine.chaboisseau@ac-nancy-metz.fr**
- ✓ Compléter le dossier de candidature que vous trouverez ci-dessous et le déposer complet, le jour des tests d'évaluation (mercredi 29 mars 2023).

Les candidates seront réunies, le :

Mercredi 29 mars 2023
De 14H00 à 16H00
Gymnase Saint Exupéry
1, rue du Gymnase à YUTZ

Le groupe d'évaluation sera composé :

- De cadres techniques du Yutz Handball Féminin et plus particulièrement du cadre technique diplômé d'Etat encadrant les entraînements de la section sportive,
- Du coordonnateur de la section sportive qui proposera et validera la sélection sportive avec le Proviseur
- D'un cadre technique des instances départementales de la fédération française de handball, qui apportera son expertise.

Recrutement et admission

Suite au dépôt du dossier et de la participation aux tests d'évaluation, une commission réunissant le Proviseur du lycée, le coordonnateur de la section sportive au lycée, les entraîneurs, le Président du Yutz Handball Féminin étudie les candidatures début avril.

L'établissement enverra par courriel la décision prise avant fin avril 2023.

Sont pris en compte dans la décision et pour chaque candidate : le niveau scolaire (résultats et appréciations) ainsi que le niveau sportif et les perspectives d'évolution.

Suivi individuel

La mise en place d'un dialogue et d'un suivi régulier entre les différents acteurs de la section sportive notamment les professeurs principaux, la vie scolaire, les entraîneurs, le référent club, l'élève et les parents permettra d'intervenir au plus juste en cas de difficultés particulières.

Le coordonnateur du Lycée, Madame CHABOISSEAU Karine, assure le suivi de la structure et l'encadrement des équipes UNSS. L'encadrement technique et sportif des séances d'entraînement, soit deux séances hebdomadaires sera assurée par Francis Manneau diplômé d'Etat ou par un entraîneur diplômé du Yutz Handball Féminin.

Logistique et hébergement

Les déplacements entre les gymnases et le lycée Hélène Boucher sont assurés par le club de Yutz qui dispose de deux minibus.

Les joueuses peuvent choisir d'être externes, demi-pensionnaires ou internes. Le lycée dispose d'une demi-pension ouverte chaque midi, du lundi au vendredi.

Il offre également la possibilité d'être interne au lycée pour les élèves. Des places sont disponibles à ce titre pour les élèves retenues à la section sportive handball féminin.





Cité Scolaire
Hélène Boucher



académie
de Nancy-Metz



55, boulevard Foch
Tél. 03.82.53.21.88
57100 THIONVILLE
Ce.0570107@ac-nancy-metz.fr

DOSSIER DE CANDIDATURE POUR L'ENTREE EN SECTION SPORTIVE HANDBALL

ANNEE SCOLAIRE 2023-2024



Inscription

1. Faire Acte de candidature :

En retournant la fiche ci-jointe (n°1) par mail à : karine.chaboisseau@ac-nancy-metz.fr

Avant le lundi 27 mars 2023

2. Faire les Tests sportifs : **Mercredi 29 mars de 14H00 à 16H00 Gymnase St Exupéry à YUTZ**

3. Rendre le Dossier administratif complet :

Mercredi 29 mars à l'occasion des tests sportifs

- Les 2 fiches d'information ci-jointe (Fiche n°2 renseignements, et n°3 sportive)
- Une Photocopie des 2 derniers bulletins scolaires de l'année de 3^{ème}
- La Charte d'engagement signée par l'élève et sa famille
- Une lettre de motivation de la joueuse

Vous recevrez la réponse de l'établissement par courriel avant fin avril 2023.



Cité Scolaire
Hélène Boucher



académie
de Nancy-Metz

ACTE DE CANDIDATURE (fiche n°1)

A retourner par mail à : karine.chaboisseau@ac-nancy-metz.fr

Avant le lundi 27 mars 2023

Nom de l'élève :

Prénom de l'élève :

Adresse :

Date de naissance :

Etablissement et classe fréquentés actuellement :

Classe demandée à la rentrée de septembre 2023 :

Souhaite intégrer la section sportive Handball Féminin à la rentrée de septembre 2023 et à ce titre demande à participer aux tests physiques d'évaluation qui auront lieu le Mercredi 29 mars 2023 de 14H00 à 16H00 au Gymnase Saint Exupéry de Yutz.

Signature de l'élève :

Autorisation parentale

Je soussigné(e) Madame, Monsieur,,
autorise ma fille à participer le 29 mars
prochain aux tests de sélection pour l'entrée en section sportive au Lycée Hélène Boucher de Thionville
à la rentrée de septembre 2023.

Signature du responsable légal



Cité Scolaire
Hélène Boucher



académie
de Nancy-Metz



FICHE RENSEIGNEMENTS (fiche n°2)

❖ IDENTITE DE L'ÉLÈVE

NOM :

PRENOM :

Date de naissance :

Adresse :

Qualité souhaitée : externe – demi-pensionnaire – interne

Adresse :



(portable) :



Mail :

❖ SCOLARITE

Classes redoublées :

Etablissement scolaire fréquenté à la rentrée de septembre 2022 :

Moyenne en EPS (année scolaire 2022/2023) :

Licenciée U.N.S.S : oui non en quelles classes :

Autres activités sportives (en dehors du handball) pratiquées en UNSS :

❖ RESPONSABLES LEGAUX

MERE OU TUTRICE

NOM-Prénom :

Adresse :



(domicile) :



(portable) :

Mail :@.....

PERE OU TUTEUR

NOM-Prénom :

Adresse (si différente de la précédente):



(si différent du précédent) :



(portable) :

Mail :@.....



Cité Scolaire
Hélène Boucher



académie
de Nancy-Metz



FICHE SPORTIVE (fiche n°3)

❖ DONNEES PERSONNELLES

NOM et Prénom :

Club actuel : Entraîneur :

Poste préférentiel :

Droitière- Gauchère (rayer la mention inutile)

❖ CURSUS SPORTIF

| Saison sportive | Pratique Jours d'entraînements et durée | Poste ou place occupée dans l'équipe | Sélections (départementale, régionale...) | Palmarès ou titres obtenus y compris UNSS |
|-----------------|---|--|---|--|
| 2022/2023 | | | | |
| 2021/2022 | | | | |
| 2020/2021 | | | | |
| 2019/2020 | | | | |
| 2018/2019 | | | | |



CHARTRE D'ENGAGEMENT

La section sportive handball féminin du lycée Hélène Boucher offre à des élèves motivés un complément de pratique sportive approfondie tout en leur permettant de suivre une scolarité normale. En conséquence de quoi,

L'établissement s'engage :

- À placer les élèves dans les meilleures conditions tant au niveau scolaire qu'au niveau de la pratique sportive : emploi du temps, conditions de pratique, suivi scolaire
- À communiquer de façon régulière avec les parents
- Le coordonnateur s'engage à assurer le suivi scolaire et pédagogique des élèves.

N.B : le conseil de classe pourra suspendre les séquences d'entraînement de l'élève si les résultats scolaires se révélaient insuffisants.

Les parents s'engagent :

- A suivre régulièrement le travail scolaire,
- à communiquer à l'établissement ET au coordonnateur responsable de la section toute information de nature à modifier l'engagement de l'élève dans la section.

L'ELEVE : NOM :

PRENOM :

S'engage :

- **À suivre la section sportive pour l'ensemble des années scolaires de présence dans l'établissement**
- **À avoir un comportement respectueux et responsable au sein de l'établissement, à l'égard de tous les membres de la communauté éducative,**
- À respecter les règles de fonctionnement de la section sportive (présence régulière aux entraînements et respect des horaires)
- À fournir un travail scolaire régulier et sérieux
- À s'investir avec motivation et dynamisme dans la pratique sportive, aussi bien dans les entraînements hebdomadaires que dans les compétitions UNSS
- À avoir une hygiène de vie compatible avec la pratique intensive du sport (s'alimenter normalement, profiter des moments de repos pour récupérer, ne pas fumer, ne pas consommer de substances illicites...)
- À signaler au coordonnateur de la section tout problème d'ordre scolaire, physique ou relationnel qui pourrait avoir des conséquences sur les résultats scolaires et sportifs.

Fait à

le

Signature des parents

Signature de l'élève